

9 L.	<ul style="list-style-type: none"> Gruppo I anno (II elem) dalle ore 17 21.00 Rosario in Chiesa
10 M.	<ul style="list-style-type: none"> Gruppo I anno (III elem) dalle ore 17 21.00 Rosario in Chiesa con il Consiglio Pastorale 21.30 CPP
11 M.	<ul style="list-style-type: none"> Gruppo 2015 (IV elem) dalle ore 17 21.00 Rosario c/o ass. KOINE' ARCOBALENO, via Bazzini 24, fam. PAVAN
12 G.	<ul style="list-style-type: none"> 10 e 19 S. Messa con Adorazione Eucaristica 15.30 Gruppo "A" Gruppo 2014 (V elem) dalle ore 17 21.00 Rosario c/o MEMORES DOMINI, via Catalni ang. Porpora 78 21.15 Scuola Comunità—via Jommelli 4
13 V.	<ul style="list-style-type: none"> Gruppo 2013 (I media) dalle ore 17 21.00 Rosario in Chiesa con il gruppo 2015 (IV elem)
14 S.	<ul style="list-style-type: none"> 8.15 Lodi no S. Messa 18.30 S. Messa vigilare vespertina 21.00 Rosario in Chiesa
15 D.	<p style="text-align: center;">PENTECOSTE</p> <p style="text-align: center;">10.00 CONFERMAZIONE GRUPPO 2015 (IV elem)</p> <p style="text-align: center;">La santa messa delle 11.30 è spostata alle 11.45</p> <ul style="list-style-type: none"> 21.00 Rosario in Chiesa

Notiziario



DOMENICA 8 MAGGIO

www.sanluamilano.it

DOMENICA DOPO L'ASCENSIONE

Io sono il pane della vita



**Oggi
Domenica
8 maggio
Ore 10**

chi viene a me non avrà più fame
e chi crede in me non avrà più sete

[Giovanni 6, 35-59]

**I ragazzi del
gruppo 2013
I MEDIA**

incontrano Gesù nell'Eucarestia
stiamo a loro vicini con la preghiera

**Sabato 14 maggio
vigilia di Pentecoste**

non ci sarà la S. Messa delle 8.30 ma solo le lodi;
alle 18.30 S. Messa vigilare vespertina.

Segreteria parrocchiale: sanluca@chiesadimilano.it
tel **02 89050366** lunedì - venerdì ore 10-12 e 18-19
sabato ore 10-12

Parroco -don Carlo 02 89051232 - 3498316543 parroco.sanluca@gmail.com
don Andrea 02 89050366 - 3381412632 andreagflorio@gmail.com
don Alberto 3801959699 Pastorale giovanile
padre Giuseppe 039 324 786/310 (coadiutore festivo)

ORARIO DELLE CELEBRAZIONI e Recapiti www.sanluamilano.it

Messe feriali: ore 8.30 - 19.00 Giovedì anche alle ore 10.00
Messe prefestive: ore 18.30
Messe festive: ore 8.30 - 10.00 - 11.30 - 19.00
ogni giorno feriale: Lodi ore 8.15 e Rosario ore 16.00

ROSARI DI QUESTA SETTIMANA

- Domenica 8** in Chiesa parrocchiale
Lunedì 9 in Chiesa parrocchiale
Martedì 10 in Chiesa parrocchiale con il
Consiglio Pastorale
Mercoledì 11 c/o Ass. KOINE' ARCOBALE
NO, via Bazzini 24, fam. Pavan
Giovedì 12 c/o MEMORES DOMINI,
via Catalani ang. Via Porpora 78
Venerdì 13 in Chiesa parrocchiale
con il gruppo 2015 (IV elem)
Sabato 14 in Chiesa parrocchiale
Domenica 15 in Chiesa parrocchiale

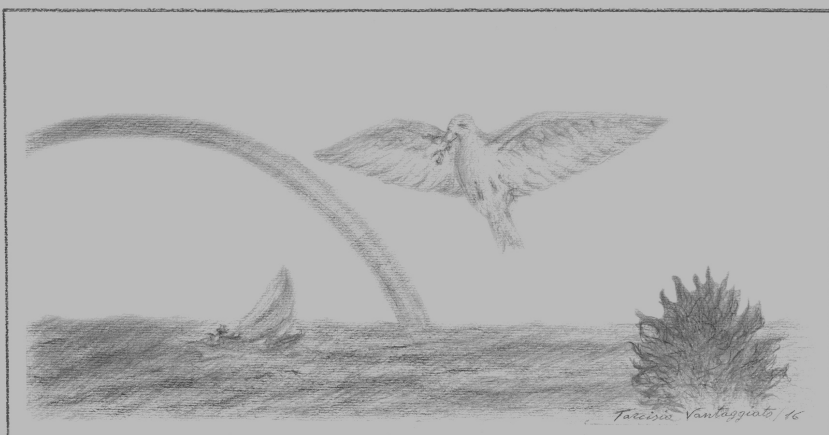

*Vieni, Santo Spirito,
manda a noi dal cielo un raggio della tua luce.*

Domenica 15 maggio
S. Messa ore 10

I bambini e le bambine di IV Elementare gr. 2015
riceveranno lo Spirito Santo dalle mani di
Mons. Gianfranco Meana

La S. Messa delle 11.30 è spostata alle 11.45

SETTIMANA GENITORI

Hotel Planibel - La Thuille - mt. 1450(Aosta)
21-28 agosto 2016



Invitiamo famiglie, singoli, anziani, giovani
ad una simpatica vacanza in montagna

Hotel 4 stelle a € 49.00 al giorno
pensione completa
Suppl. stanza singola euro 20.00 al giorno
Bambini:

- da 2 a 2 anni non compiuti euro 50.00 per tutta la settimana
- da 2 a 6 anni non compiuti 40% di sconto
- da 6 a 12 anni non compiuti 30% di sconto
- da 12 a 18 anni non compiuti 10% di sconto.

Iscrizioni
ENTRO E NON OLTRE
31 maggio 2016

Divertimento assicurato, come pure belle passeggiate insieme
e cibo ottimo!!!

Per prenotare è necessario versare una caparra di euro 50.00 a testa entro fine maggio presso la segreteria parrocchiale o alla famiglia Zanella (Dario 3493067010 - Laura 33437988483) che saranno disponibili per eventuali ulteriori informazioni.



ORATORIO ESTIVO

dal 9 giugno al 30 giugno 2016

Per i bambini dalla I elementare alla III media

Per l'Oratorio di san Luca

**Iscrizioni in segreteria parrocchiale secondo gli orari di
apertura - sanluca@chiesadimilano.it**

**LE QUOTE DI PARTECIPAZIONE NON DEVONO ESSERE
MOTIVO DI ESCLUSIONE. PER QUALSIASI ESIGENZA CHIEDERE
IN SEGRETERIA O AI SACERDOTI.**

CERCHIAMO COLLABORATORI PER L'ORATORIO ESTIVO

OFFRI LA TUA DISPONIBILITA' IN SEDE DI ISCRIZIONE ragionando
insieme sui servizi richiesti e sulle proprie tempistiche!



Carissimi volontari, amici e sostenitori,
 l'Associazione PulceAllegra, come lascia intuire il nome stesso, non sta mai ferma: questa volta abbiamo deciso di partecipare al [Giubileo delle Persone Disabili](#), il prossimo 11-12 giugno a Roma!
 Questa trasferta, in tutti i sensi "straordinaria", sarà certamente un'esperienza indimenticabile per i "pulcini" e i volontari (in tutto una trentina) che vi prenderanno parte.
 Per contenere le spese, senza pesare troppo né sulle famiglie dei "pulcini" né su quelle dei volontari che già contribuiscono all'autofinanziamento delle nostre attività, stiamo lanciando una campagna di crowdfunding.
Visitate la pagina del nostro progetto sulla piattaforma Rete del Dono: [Una Pulce](#)





Dai decollare la raccolta fondi!

Aiutaci a sostenere il progetto

Una Pulce al Giubileo!



Dona dal tuo computer
 Visita la pagina al link che trovi in fondo e dona in totale sicurezza con carta di credito o conto PayPal.

Dona con smartphone
 Scarica un lettore QR reader sul tuo telefono e passalo sul riquadro. Potrai donare con semplicità ovunque ti trovi.



QrCode



Dona con bonifico

Per importi superiori a 200€ è possibile donare con bonifico sul C/C intestato a Rete del Dono :
 IBAN IT07W0838201000000130114374
 BANCA DI CREDITO COOPERATIVO DI BENE VAGIENNA

- Inserisci nella causale il nome della nostra organizzazione non profit e il titolo del progetto
- Invia una mail della contabile a staff@retedeldono.it

Segui la campagna di raccolta fondi su Rete del Dono
<http://www.retedeldono.it/it/progetti/associazione-pulceallegra/una-pulce-al-giubileo>

Vuoi fare di più? Diventa testimonial! Scopri come su www.retedeldono.it/diventafundraiser

Nella dichiarazione dei redditi è possibile destinare il cinque per mille alle associazioni Onlus, vi ricordiamo quelle a noi vicine:

Effatà: Codice Fiscale 97104130154
S. Vincenzo: Codice Fiscale 80087650158
Consultorio: Codice Fiscale 80180910152
Mensa dei poveri del centro francescano Maria della Passione: "Suore via Ponzio 75"

Mercatino Missionario

Il gr missionario ringrazia tutti i parrocchiani. Abbiamo raccolto € 1.025, che sono stati consegnati alle Suore Saveriane di via Lulli ,che hanno destinato la somma alla missione di Luvungi (repubblica democratica del Congo) per aiutare i ragazzi poveri a frequentare la scuola.

Oggi riceve il Battesimo divenendo parte della nostra comunità

ARIANNA CORTI

accogliamo con la preghiera e partecipiamo alla gioia della sua famiglia

